Переоценка быков – производителей по качеству потомства на 01.01.2014 года.

№ п/п	Номер	Кличка	Год рожд.	Повтор.		Удой		Жир, %		Жир, кг		Белок, %		Белок, кг		Мать			Линия, ветвь	Родоначальник родств. группы	Отец
				жир	бел.	АПЦ	ОПЦ	АПЦ	ОПЦ	АПЦ	ОПЦ	АПЦ	ОПЦ	АПЦ	ОПЦ	удой	жир	бел.			
1	400593	Раймондо	2009								157					12297	4,74	3,55	Вис Айдиал	Аэростар	RAMOS DE 341485350
2	400354	Флинт	2008	80	80	894	120	0,03	101	35,1	121	-0,01	100	25,5	115	11173	3,86	3,09	О.Иванхое	C.I.Bell	Фарли US 129069717
3	400323	Фиат	2007	80	80	681	115	0,07	102	29,4	117	0,03	101	21,4	113	10967	4,04	3,26	О.Иванхое	C.I.Bell	Фарли US 129069717
4	400324	Флокс	2007	80	80	706	115	0,06	102	29,7	117		100	19,3	112	10678	3,98	3,57	О.Иванхое	C.I.Bell	Фарли US 129069717
5	400254	Статус	2008	84	83	662	115	0,04	101	26,9	116	0,07	102	24,3	115	11293	3,58	3,16	Т.Б.Элевейшен	Старбук	STAR CA 7220817
6	400277	Хакер	2007	79	79	651	114	-0,01	100	24,2	114		100	22,3	114	10189	3,83	3,23	Т.Б.Элевейшен	Старбук	Хадли US 123055802
7	400249	Моряк	2006	80	80	645	114	0,01	100	24,1	114	0,02	101	22,7	114	10287	4,41	3,47	Т.Б.Элевейшен	Старбук	LE-O-LA MARVEL
8	400237	Ликер	2006	84	84	470	110	0,04	101	19,6	112	0,02	101	13,7	109	11637	4,79	3,45	О.Иванхое	C.I.Bell	Ладсон CA 9194891
9	400278	Киборг	2007	80	77	514	111	0,04	101	20,9	112	0,05	102	21,9	114	10096	3,93	3,38	Т.Б.Элевейшен	Тони	Кармен US 17082195
10	400287	Биндер	2007	75	75	500	111		100	18,2	111	0,07	102	20,7	113	10222	3,88	3,22	П.Ф.А.Чиф	Ротейт	Бун US 2296354/ 199805
11	400241	Летун	2009	76	75	400	109	0,05	101	17,3	110	0,01	100	5,5	103	9412	3,90	3,30	М.Чифтейн	О.Иванхое	Ладсон CA 9194891
12	400252	Вайкон	2006	83	82	422	109	-0,01	100	14,9	109		100	2,5	102	12403	3,67	3,14	Вис.Айдиал	Кляйтус	V.V.AARON KPLSZ 16140
13	600308	Чародей	2007	55		389	109		100	15,0	109					13730	4,13	3,18	П.Ф.А.Чиф	Ротейт	MERT US 131865664/3940
14	400219	Кадет	2006	76	76	344	108	0,07	102	16,1	109	0,01	100	0,4	100	9369	3,81	3,16	О.Иванхое	Старбук	Кром SE 3953016507
15	400263	Люкс	2007	78	78	365	108	0,03	101	16,0	109	-0,06	98	8,3	105	11017	3,72	3,27	П.Ф.А.Чиф	Ротейт	Люксури CA 2283419
16	400271	Зевс	2008	75	75	359	108		100	13,8	108	0,03	101	14,5	109	10078	4,08	3,43	П.Ф.А.Чиф	Ротейт	Zempin 140079072/15979
17	400197	Режим	2006	85	84	267	106	0,02	101	11,6	107	0,01	100	7,2	104	10383	4,37	3,28	Арлиндо	Ротейт	Рональд 6780909
18	400215	Мигель	2006	69	68	223	105	0,01	100	9,4	106		100	4,3	102	10010	4,33	3,37	Б.Элевейшен	Старбук	Менеджер 750009
19	400224	Таллер	2006	86	84	238	105	0,01	100	9,5	106	-0,01	100	7,0	104	10126	3,80	3,48	С.Т.РОКИТ	Виллов	Триумф 2562
20	400134	Эмират	2005	99	98	151	103	0,01	100	6,3	104	0,02	101	5,2	103	14031	4,10	3,10	Старбук352790	Старбук	V.Elo 90508 DNK 242596
21	400131	Фабио	2004	99	98	124	103		100	4,8	103		100	7,6	105	10195	4,20	3,30	Старбук352790	Старбук	O. Finley ET USA120780521
22	400132	Гибсон	2004	100	99	144	103	-0,01	100	4,9	103		100	1,4	101	12911	4,10	3,30	П.Ф.А.ЧИФ,Арл	Ротейт	S.Gibson CAN 6215479
23	400129	Консул	2004	99	99	109	102		100	3,9	102		100	-0,1	100	13749	4,40	3,32	О.Иванхое	C.I.Bell	C.Kourier ET GBR 586950
24	400162	Бард	2005	79	79	57	101	0,02	101	3,5	102	-0,01	100	-6,7	96	10918	3,99	3,21	М.Чифтейн	Р.Телстор	Босфор 200029,1114533
25	400180	Болотон	2005	99	99	115	103	-0,01	100	4,0	102	-0,01	100	1,4	101	11888	3,97	3,20	Р.Соверинг	В.Чиф Марк	E.R.Boliver US 123586443
26	400135	Листер	2005	98	96	89	102	-0,01	100	3,0	102	-0,01	100	4,9	103	12455	4,60	3,40	Старбук352790	Старбук	Tcet Lyster CAN 6487689
27	400112	Корсак	2003	100	99	47	101		100	1,5	101	-0,01	100	2,3	101	14758	3,80	3,30	П.Ф.А.Чиф	П.Ф.А.Чиф	Comestar L. CAN 6663635
28	400114	Лорд	2004	99	95	24	101		100	0,7	100	-0,01	100	-1,0	99	13616	4,10	3,40	Старбук352790	Старбук	O. Finley ET USA120780521
29	400177	Базик	2005	99	99	-15	100		100	-0,6	100		100	-0,8	99	11012	4,93	3,22	В.Чиф Марк	В.Ч.Марк	E.R.Boliver US 123586443

Условные обозначения:

АПЦ – абсолютная племенная ценность

ОПЦ – относительная племенная ценность

ЕТ – получен методом трансплантации эмбрионов

бел. – белок

РУСП «Гродненское племпредприятие»
тел..факс: 8(0152) 99 00 98
bergpp@mail.grodno.by
www.grodnoplem.by

Оценённые быки-производители

РАЙМОНДО 400593

Дата рождения: 14.08.09 г.

Место рождения: Эстония

Порода: Голштинская чистопородная

Линия: Вис Айдиал 933122

Генеалогический комплекс: 1

ОПЦ 157

M DAALIA EE 4039 4-12297-4.74-3,55

O RAMOS 253642 INDEX 144

MM DAALIA EE 8528 1-7954-4.66-3,67

OM WONDERBOY NLD 193285101

MO HELDINE DE 15240262 4-12897-3.88-3,14

OO RUDOLPH CAN 5470579 INDEX 151

Функциональность			отклонение от средней по стаду	
	достоверн. %			
продолжит. использ.	31	короткая		длинная
колич. сомат. клеток	32	не желат.		желательн.
локтацион. вынослив.	27	низкая		высокая
продуктивн. дочерей	30	низкая		высокая
скорость молокоотд.	29	медленная		быстрая
молочный темпер.	29	нервный		спокойный
лёгкость отёлов	31	сложный		простой
лёгкость отёлов доч.	29	сложный		простой
состояние тела	30	низкое		высокое

Конфигурация			-1 0 +1	
		крайность		крайность
рост	-0,7	короткий		высокий
прочность поясницы	-0,4	слабая		сильная
глубина тела	-0,4	не глубокое		глубокое
выраженность	-0,6	грубая		острая
круп	0	крышеобр.		спущенный
ширина тела	-0,7	узкая		широкая
задн. конечн. сбоку	-0,3	прямые		саблистые
задн. конечн. сзади	0,4	сближенные		параллельн.
постан. конечностей	-0,5	острая		крутая
прикр. пер. доли вым.	-0,2	узккое		сширокое
прикр. задн. доли вым.	0	низкое		высокое
подвешен. вымени	-0,3	слабая		сильная
глубина вымени	-0,2	глубокая		мелкая
расположение сосков	-0,6	широкое		близкое
длина сосков	-0,3	короткая		длинная

Оценённые быки-производители

ФЛИНТ 400354

Дата рождения: 17.02.08 г.

Место рождения: РСУП “Племзавод “Кореличи”

Порода: Чёрно-пёстрая чистопородная

Линия: Монтвик Чифтейн 95679

Генеалогический комплекс: 3

ОПЦ 121

М ГРОТА 9268 4-11173-3,86-3,08

О ФАРЛИ USA 750065 INDEX 102

ММ КОРОЛЕВА 631 3-8770-3,9-3,16

ОМ ДУКАТ 400016 ОПЦ 101

МО L.B.RACHEL USA 15886118 1-11411-3,9-3,4

ОО CONVINCER USA 2249055 INDEX 135

Показатели	край-ность	Изменчивость признаков (64 76 88 100 112 124 136)		край-ность
Тип	мясной		120	пер.мол.
Крепость телосложения	слабая		111	сильная
Рост	низкий		120	высокий
Глубина тулов.	мелкое		136	глубокое
Положение зада	припод.	72		свислый
Ширина зада	узкий		129	широкий
Постан. задних конечностей	слонов.	86		саблист.
Постан. копыт	острая	98		крутая
Прикр. передних долей вымени	слабое	99		плотное
Высота задней части вымени	низкое		101	высокое
Центр. связка	слабая	90		сильная
Глубина вымени	мелкое		125	глубокое
Располож. сосков	узкое		125	широкое
Длина сосков	коротк.	82		длинные

Оценённые быки-производители

ХАКЕР 400277

Дата рождения: 19.03.07 г.

Место рождения: ГП “ЖодиноАгроПлемЭлита”

Порода: Чёрно-пёстрая чистопородная

Линия: Вис Айдиал 933122

Генеалогический комплекс: 1

ОПЦ 114

М МЕЛОНИЯ 861 3-10189-3,83-3,23

О ХАДЛИ USA 750043 INDEX 104

ММ ЗВЁЗДОЧКА 1805 2-8522-3,87-3,4

ОМ БЕРН DEU 500030 INDEX 101

МО HILLARY USA 14973207 2-16565-4,0-3,6

ОО COMESTAR LEE CAN 5757117 INDEX 139

Показатели	край-ность	Изменчивость признаков (64 76 88 100 112 124 136)		край-ность
Тип	мясной		120	пер.мол.
Крепость телосложения	слабая		126	сильная
Рост	низкий		122	высокий
Глубина тулов.	мелкое		138	глубокое
Положение зада	припод.	67		свислый
Ширина зада	узкий		114	широкий
Постан. задних конечностей	слонов.	88		саблист.
Постан. копыт	острая	94		крутая
Прикр. передних долей вымени	слабое	99		плотное
Высота задней части вымени	низкое		103	высокое
Центр. связка	слабая	94		сильная
Глубина вымени	мелкое		117	глубокое
Располож. сосков	узкое		123	широкое
Длина сосков	коротк.	90		длинные

Оценённые быки-производители

КИБОРГ 400278

Дата рождения: 18.02.07 г.

Место рождения: РУСП "Племзавод "Кореличи"

Порода: Чёрно-пёстрая чистопородная

Линия: Вис Айдиал 933122

Генеалогический комплекс: 6

ОПЦ 112

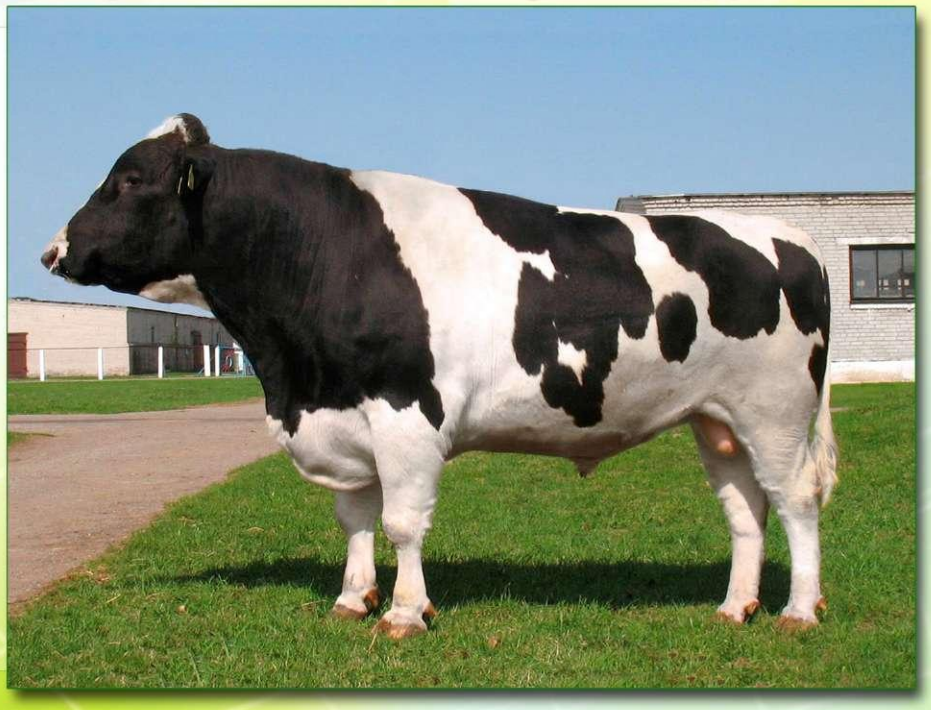

М АРИАДНУШКА 9516 3-10096-3,93-3,38

О M.C.CARMEN USA 199798 INDEX 141

ММ НЕМИГА 603 1-6204-3,78-3,05

ОМ СЛОНИК 400012 ОПЦ 98

МО M.PENCOL CAM 14780262 1-11639-4,8-3,3

ОО RICK USA 2127399 INDEX 121

Показатели	край-ность	Изменчивость признаков (64 76 88 100 112 124 136)		край-ность
Тип	мясной		126	пер.мол.
Крепость телосложения	слабая		129	сильная
Рост	низкий		122	высокий
Глубина тулов.	мелкое		132	глубокое
Положение зада	припод.	76		свислый
Ширина зада	узкий	99		широкий
Постан. задних конечностей	слонов.	94		саблист.
Постан. копыт	острая		100	крутая
Прикр. передних долей вымени	слабое	99		плотное
Высота задней части вымени	низкое		101	высокое
Центр. связка	слабая		102	сильная
Глубина вымени	мелкое		121	глубокое
Располож. сосков	узкое		117	широкое
Длина сосков	коротк.	96		длинные

Оценённые быки-производители

ВАЙКОН 400252

Дата рождения: 03.12.06 г.
Место рождения: Венгрия
Порода: Голштинская чистопородная
Линия: Вис Айдиал 933122
Генеалогический комплекс: 2

ОПЦ 109

M TARKA HU 29997 3-12403-3,67-3,06 **O** VAJK HU 16140 INDEX 133

MM TARKA HU 21854 1-8716-3,87-3,12 **OM** BELLWOOD USA 2103297 INDEX 119 **MO** MARGO HU 30002865 1-10038-3,67-3,5 **OO** AARON USA 2265005 INDEX 118

Показатели	край-ность	Изменчивость признаков (64 76 88 100 112 124 136)		край-ность
Тип	мясной		128	пер.мол.
Крепость телосложения	слабая		131	сильная
Рост	низкий		130	высокий
Глубина тулов.	мелкое		124	глубокое
Положение зада	припод.	72		свислый
Ширина зада	узкий		114	широкий
Постан. задних конечностей	слонов.	80		саблист.
Постан. копыт	острая	96		крутая
Прикр. передних долей вымени	слабое	97		плотное
Высота задней части вымени	низкое		113	высокое
Центр. связка	слабая		102	сильная
Глубина вымени	мелкое		105	глубокое
Располож. сосков	узкое		127	широкое
Длина сосков	коротк.		102	длинные

Оценённые быки-производители

КАПРИЗ 400279

Дата рождения: 14.01.07 г.

Место рождения: РУСП "Племзавод "Кореличи"

Порода: Чёрно-пёстрая чистопородная

Линия: Вис Айдиал 933122

Генеалогический комплекс: 6

ОПЦ 109

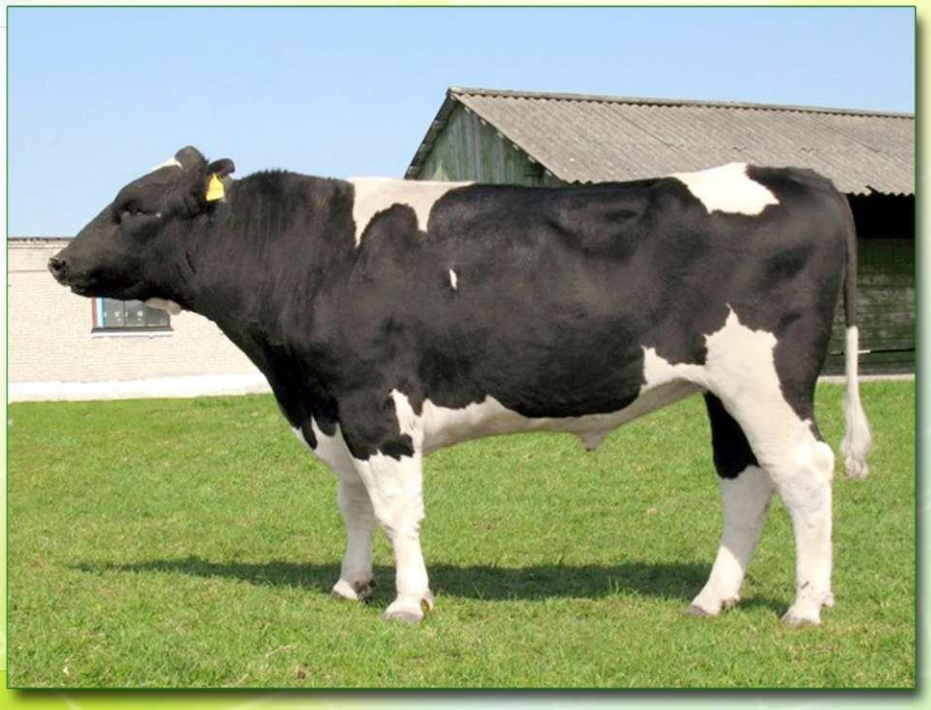

М АРИЖА 9490 5-10237-4,0-3,0

О M.C.CARMEN USA 199798 INDEX 141

ММ СЛУЖКА 974 2-8090-4,03

ОМ СЛОНИК 400012 ОПЦ 98

МО M.PENCOL CAM 14780262 1-11639-4,8-3,3

ОО RICK USA 2127399 INDEX 121

Показатели	край-ность	Изменчивость признаков (64 76 88 100 112 124 136)		край-ность
Тип	мясной		130	пер.мол.
Крепость телосложения	слабая		140	сильная
Рост	низкий		125	высокий
Глубина тулов.	мелкое		139	глубокое
Положение зада	припод.	78		свислый
Ширина зада	узкий	99		широкий
Постан. задних конечностей	слонов.	99		саблист.
Постан. копыт	острая	92		крутая
Прикр. передних долей вымени	слабое		104	плотное
Высота задней части вымени	низкое		110	высокое
Центр. связка	слабая		104	сильная
Глубина вымени	мелкое		132	глубокое
Располож. сосков	узкое		119	широкое
Длина сосков	коротк.	88		длинные

Оценённые быки-производители

МАКАР 400248

Дата рождения: 07.10.06 г.
Место рождения: Венгрия
Порода: Голштинская чистопородная
Линия: Вис Айдиал 933122
Генеалогический комплекс: 2

ОПЦ 106

M MARI HU 2744 2-10059-3,68-3,17

O MONGO-ET HU 345515613 INDEX 148

MM MARI HU 30146007 5-12285-3,4-3,28

OM MANAT DEU 2261530135 INDEX 112

MO WINDSOR DEO 11109171 1-15762-3,66-3,29

OO MTOTO ITA 6001001962 INDEX 134

Показатели	край-ность	Изменчивость признаков (64 76 88 100 112 124 136)		край-ность
Тип	мясной		126	пер.мол.
Крепость телосложения	слабая		133	сильная
Рост	низкий		137	высокий
Глубина тулов.	мелкое		139	глубокое
Положение зада	припод.	65		свислый
Ширина зада	узкий		121	широкий
Постан. задних конечностей	слонов.	80		саблист.
Постан. копыт	острая	92		крутая
Прикр. передних долей вымени	слабое		101	плотное
Высота задней части вымени	низкое		115	высокое
Центр. связка	слабая		104	сильная
Глубина вымени	мелкое		125	глубокое
Располож. сосков	узкое		130	широкое
Длина сосков	коротк.	88		длинные

Оценённые быки-производители

ЭМИРАТ 400134

Дата рождения: 12.01.05 г.
Место рождения: Швеция
Порода: Голштинская чистопородная
Линия: Вис Айдиал 933122
Генеалогический комплекс: 2

ОПЦ 104

M BLAKROS 301506 4-14031-4,13-3,1 INDEX 107 **O** V.ELO DNK 242596 INDEX 125

MM SWE 30974 INDEX 101 **OM** ESENTATION FRA 5033036 INDEX 116 **MO** DNK 47188 INDEX 104 **OO** LUKAS DEU 1012104370 INDEX 124

Показатели	край-ность	Изменчивость признаков (64 76 88 100 112 124 136)		край-ность
Тип	мясной		125	пер.мол.
Крепость телосложения	слабая		127	сильная
Рост	низкий		125	высокий
Глубина тулов.	мелкое		127	глубокое
Положение зада	припод.		110	свислый
Ширина зада	узкий		107	широкий
Постан. задних конечностей	слонов.	99		саблист.
Постан. копыт	острая	88		крутая
Прикр. передних долей вымени	слабое		104	плотное
Высота задней части вымени	низкое		120	высокое
Центр. связка	слабая		113	сильная
Глубина вымени	мелкое		132	глубокое
Располож. сосков	узкое		127	широкое
Длина сосков	коротк.	94		длинные

Оценённые быки-производители

ГИБСОН 400132

Дата рождения: 15.11.04 г.

Место рождения: Швеция

Порода: Голштинская чистопородная

Линия: Рефлекшн Совеpинга 198998

Генеалогический комплекс: 5

ОПЦ 103

M VERNA SWE 317133 2-12911-4,1-3,3 **O** SILKY GIBSON CAN 6215479 INDEX 113

MM VERNA SWE 6497981 INDEX 102 **OM** COMESTAR LEE-ET CAN 5757117 INDEX 139 **MO** IMPALA USA 13424961 3-11845-4,0-3,14 **OO** J.R.JED-ET USA 2040728 INDEX 117

Показатели	край-ность	Изменчивость признаков (64 76 88 100 112 124 136)		край-ность
Тип	мясной		133	пер.мол.
Крепость телосложения	слабая		140	сильная
Рост	низкий		133	высокий
Глубина тулов.	мелкое		141	глубокое
Положение зада	припод.	90		свислый
Ширина зада	узкий		129	широкий
Постан. задних конечностей	слонов.		103	саблист.
Постан. копыт	острая	96		крутая
Прикр. передних долей вымени	слабое		104	плотное
Высота задней части вымени	низкое		140	высокое
Центр. связка	слабая		128	сильная
Глубина вымени	мелкое		138	глубокое
Располож. сосков	узкое		134	широкое
Длина сосков	коротк.	98		длинные

Оценённые быки-производители

ФАБИО 400131

Дата рождения: 19.09.04 г.
Место рождения: Швеция
Порода: Голштинская чистопородная
Линия: Вис Айдиал 933122
Генеалогический комплекс: 2

ОПЦ 103

M DONNA 321337 2-10195-4,2-3,3 INDEX 94

O OPSAL FINLEY-ET USA 120780521 INDEX 117

MM DONNA SWE 299616 INDEX 86

OM BONATUS DEU 21098657 INDEX 99

MO FIONA-ET USA 15788871 1-15917-3,9-3,3

OO FORMATION-ET USA 2163822 INDEX 110

Показатели	край-ность	Изменчивость признаков (64 76 88 100 112 124 136)		край-ность
Тип	мясной		125	пер.мол.
Крепость телосложения	слабая		129	сильная
Рост	низкий		132	высокий
Глубина тулов.	мелкое		131	глубокое
Положение зада	припод.	98		свислый
Ширина зада	узкий		118	широкий
Постан. задних конечностей	слонов.	97		саблист.
Постан. копыт	острая	90		крутая
Прикр. передних долей вымени	слабое		110	плотное
Высота задней части вымени	низкое		119	высокое
Центр. связка	слабая		111	сильная
Глубина вымени	мелкое		130	глубокое
Располож. сосков	узкое		123	широкое
Длина сосков	коротк.	96		длинные

Оценённые быки-производители

БОЛОТОН 400180

Дата рождения: 19.08.05 г.

Место рождения: Венгрия

Порода: Голштинская чистопородная

Линия: Рефлекшн Соверинга 198998

Генеалогический комплекс: 5

ОПЦ 102

M RIPACS HU 30832307 3-11888-3,97-3,2

O E.R.BOLIVER USA 123586443 INDEX 152

MM RIPACS HU 30832125 1-6240-3,51-3,13

OM CONVENCER-ET USA 2249055 INDEX 135

MO BIG BANG-ET USA 15458228 1-11286-3,7-3,3

OO O.J.C.AMEL-ET USA 2231596

Показатели	край-ность	Изменчивость признаков (64 76 88 100 112 124 136)		край-ность
Тип	мясной	138		пер.мол.
Крепость телосложения	слабая	140		сильная
Рост	низкий	138		высокий
Глубина тулов.	мелкое	146		глубокое
Положение зада	припод.	88		свислый
Ширина зада	узкий	103		широкий
Постан. задних конечностей	слонов.	101		саблист.
Постан. копыт	острая	104		крутая
Прикр. передних долей вымени	слабое	108		плотное
Высота задней части вымени	низкое	129		высокое
Центр. связка	слабая	125		сильная
Глубина вымени	мелкое	144		глубокое
Располож. сосков	узкое	146		широкое
Длина сосков	коротк.	100		длинные

Оценённые быки-производители

КОНСУЛ 400129

Дата рождения: 08.04.04 г.

Место рождения: Швеция

Порода: Голштинская чистопородная

Линия: Монтвик Чифтейн 95679

Генеалогический комплекс: 3

ОПЦ 102

M ILLA SWE 389 2-13115-4,3-3,3 INDEX 121 **O** COURIER GBR 90443 INDEX 127

MM ILLA SWE 319 INDEX 101 **OM** LORD LILY NLD 780180664 INDEX 138 **MO** CLARA USA 15688607 INDEX 114 **OO** FATAL FRA 2290038601 INDEX 120

Показатели	край-ность	Изменчивость признаков (64 76 88 100 112 124 136)		край-ность
Тип	мясной	128	пер.мол.	
Крепость телосложения	слабая	127	сильная	
Рост	низкий	123	высокий	
Глубина тулов.	мелкое	134	глубокое	
Положение зада	припод.	100	свислый	
Ширина зада	узкий	120	широкий	
Постан. задних конечностей	слонов.	103	саблист.	
Постан. копыт	острая	94		крутая
Прикр. передних долей вымени	слабое	95		плотное
Высота задней части вымени	низкое	124	высокое	
Центр. связка	слабая	118	сильная	
Глубина вымени	мелкое	125	глубокое	
Располож. сосков	узкое	125	широкое	
Длина сосков	коротк.	100	длинные	

Оценённые быки-производители

САД 400056

Дата рождения: 23.11.99 г.

Место рождения: РУСП “Племзавод “Кореличи”

Порода: Чёрно-пёстрая чистопородная

Линия: Хильтье Адеми 37910

Генеалогический комплекс: 3

ОПЦ 102

М ВЕРМА 557 3-9048-4,1

О СЛОНИК 400012 ОПЦ98

ММ КАЛА 90 1-6014-3,78

ОМ КОНДОР 188 ОПЦ 95

МО ДВИНА 240 3-9078-3,98

ОО ВЕЕР 1376 ОПЦ 98

Показатели	край-ность	Изменчивость признаков (64 76 88 100 112 124 136)		край-ность
Тип	мясной	98		пер.мол.
Крепость телосложения	слабая		129	сильная
Рост	низкий		132	высокий
Глубина тулов.	мелкое		122	глубокое
Положение зада	припод.		119	свислый
Ширина зада	узкий		107	широкий
Постан. задних конечностей	слонов.		107	саблист.
Постан. копыт	острая	92		крутая
Прикр. передних долей вымени	слабое	99		плотное
Высота задней части вымени	низкое		112	высокое
Центр. связка	слабая	96		сильная
Глубина вымени	мелкое		107	глубокое
Располож. сосков	узкое		115	широкое
Длина сосков	коротк.		120	длинные

Оценённые быки-производители

КОРСАК 400112

Дата рождения: 06.10.03 г.

Место рождения: Швеция

Порода: Голштинская чистопородная

Линия: Рефлекшн Соверинг 198998

Генеалогический комплекс: 4

ОПЦ 101

M PETRA SWE 470 2-15698-3,9-3,4 INDEX 112

O C. LHEROS CAN 6663935 INDEX 105

MM PETRA SWE 382 INDEX 100

OM RUDOLPH CAN 5470579 INDEX 151

MO LAURA BLACK CAN 5319783 3-13212-3,5-3,2

OO S. MASON CAN 5279989 INDEX 125

Показатели	край-ность	Изменчивость признаков (64 76 88 100 112 124 136)		край-ность
Тип	мясной	120	пер.мол.	
Крепость телосложения	слабая	122	сильная	
Рост	низкий	128	высокий	
Глубина тулов.	мелкое	125	глубокое	
Положение зада	припод.	102	свислый	
Ширина зада	узкий	110	широкий	
Постан. задних конечностей	слонов.	99		саблист.
Постан. копыт	острая	94		крутая
Прикр. передних долей вымени	слабое	104	плотное	
Высота задней части вымени	низкое	117	высокое	
Центр. связка	слабая	138	сильная	
Глубина вымени	мелкое	125	глубокое	
Располож. сосков	узкое	102	широкое	
Длина сосков	коротк.	94	длинные	

Быки-производители, оценённые по генотипу

ДЖЕЙМС 400571

Дата рождения: 09.08.11 г.
Место рождения: Россия
Порода: Голштинская чистопородная
Линия: Вис Айдиал 933122
Генеалогический комплекс: 6

ИПЦГ 152

М РАДУГА 238 3-14515-4,19-3,22

О DOTSON USA 135691067 INDEX 194

ММ РАДУГА 2320 4-10422-3,82-2,97

ОМ ЛОТОС 456 ОПЦ 100

МО DURHAM DOT USA 12976437 1-15213-3,6-2,7

ОО ДЖАСТИК USA 750034 INDEX 135

ДРАЙВ 400536

Дата рождения: 04.12.10 г.
Место рождения: Россия
Порода: Голштинская чистопородная
Линия: Вис Айдиал 933122
Генеалогический комплекс: 6

ИПЦГ 151

М ДВОЙКА 3936 3-13207-3,82-3,2

О DOTSON USA 135691067 INDEX 194

ММ ДВОЙКА 5147 5-12436-3,84-3,01

ОМ ЭГЛИ 257 ОПЦ 100

МО DURHAM DOT USA 12976437 1-15213-3,6-2,7

ОО ДЖАСТИК USA 750034 INDEX 135

Быки-производители, оценённые по генотипу

МАРКО 400579

Дата рождения: 27.11.11 г.
Место рождения: Россия
Порода: Голштинская чистопородная
Линия: Вис Айдиал 933122
Генеалогический комплекс: 6

ИПЦГ 149

М МАЛЬВА 3635 3-11943-3,66-3,11 | **О** OMAN OMAN USA 135746776 INDEX 194

ММ МАЛЬВА 37 5-12215-3,66-2,91 | **ОМ** ГРАНД 5170 ОПЦ 101 | **МО** MARCI USA 13067762 1-13363-4,4-3,5 | **ОО** ДЖАСТИК USA 750034 INDEX 135

МИСТЕР 400581

Дата рождения: 09.12.11 г.
Место рождения: Россия
Порода: Голштинская чистопородная
Линия: Вис Айдиал 933122
Генеалогический комплекс: 6

ИПЦГ 148

М АВРОРА 128 1-10214-4,37-3,26 | **О** OMAN OMAN USA 135746776 INDEX 194

ММ АВРОРА 4372 1-9865-3,75-3,25 | **ОМ** ЖИВАНШИ USA 13067762 INDEX 149 | **МО** MARCI USA 13067762 1-13363-4,4-3,5 | **ОО** ДЖАСТИК USA 750034 INDEX 135

Быки-производители, оценённые по генотипу

МОТТО 400595

Дата рождения: 06.02.11 г.
Место рождения: Эстония
Порода: Голштинская чистопородная
Линия: Вис Айдиал 933122
Генеалогический комплекс: 6

ИПЦГ 141

М PILLI EE 4376 4-13896-3,99-3,6

О OTTO USA 750412 INDEX 173

ММ PILLI EE 8113 5-12195-4,71-3,46

ОМ COSMO USA 18021429

МО CROCKETT USA 20718409 1-17168-3,3-3,4

ОО ДЖАСТИК USA 750034 INDEX 135

ВОЛГАРЬ 400592

Дата рождения: 12.12.11 г.
Место рождения: КСУП “Красная Звезда”
Порода: Чёрно-пёстрая чистопородная
Линия: Рефлекшн Соверинг 198998
Генеалогический комплекс: 5

ИПЦГ 135

М БИРКА 5880 2-12647-3,43-3,28

О BECC USA 750190 INDEX 163

ММ БИРКА 570 1-8315-3,85-3,11

ОМ РЕЗГО HU 500142 INDEX 99

МО RUDY MISSY USA 12279767 1-15871-4,1-3,4

ОО DUTCH BOY USA 17058140 INDEX 125

Быки-производители, оценённые по генотипу

КРУПЬЕ 400606

Дата рождения: 01.01.12 г.

Место рождения:

КСУП “Красная Звезда”

Порода: Голштинская чистопородная

Линия: Вис Айдиал 933122

Генеалогический комплекс: 1

ИПЦГ 133

M РОЗАЛИ 6462 1-9447-4,7-3,57

O КАРЛ USA 750193 INDEX 167

MM РОЗАЛИ 1449 1-9427-3,66-3,23

OM МИЛКСТАР CAN 750039 INDEX 99

MO ALTHEA USA 18015932 3-22498-4,6-3,1

OO MACHOMAN USA 18040136

РЫВОК 400598

Дата рождения: 01.01.12 г.

Место рождения:

КСУП “Красная Звезда”

Порода: Чёрно-пёстрая чистопородная

Линия: Рефлекшн Соверинг 198998

Генеалогический комплекс: 4

ИПЦГ 131

M СЕЛЕСТИ 5232 2-12015-3,27-3,24

O РОТАТЕР USA 750202 INDEX 156

MM СЕЛЕСТИ 2216 1-9931-3,8-3,11

OM РОН HU 500172 INDEX 100

MO RUDY USA 17325052 1-16819-3,9-3,0

OO BRASS USA 17065449

Быки-производители, оценённые по генотипу

РОКЕР 400589

Дата рождения: 19.07.11 г.
Место рождения:
ГУСП “Племзавод ”Мухавец”
Порода: Чёрно-пёстрая чистопородная
Линия: Рефлекшн Соверинг 198998
Генеалогический комплекс: 4

ИПЦГ 130

М КНЯГИНЯ 10343982 3-11775-4,48-3,52

О РОТАТЕР USA 750202 INDEX 156

ММ КАРАМЕЛЬКА 23313 3-6288-3,79-3,54

ОМ ТОПРЕЙТ CAN 199791 INDEX 103

МО RUDY USA 17325052 1-16819-3,9-3,0

ОО BRASS USA 17065449

ЧЕЛСИ 600310

Дата рождения: 08.01.08 г.
Место рождения: Россия
Порода: Голштинская чистопородная
Линия: Рефлекшн Соверинг 198998
Генеалогический комплекс: 5

ИПЦГ 128

М ЖУЧКА 1426 3-11842-3,83-3,22

О ФРОСТИ USA 750224 INDEX 152

ММ ЖУЧКА 392 1-8673-3,88-3,2

ОМ МЭЙСОН 5091 ОПЦ 97

МО MOLLY USA 17215771 1-13576-4,4-3,4

ОО BW MARSHALL USA 2290977 INDEX 161

Быки-производители, оценённые по генотипу

ЛЕКСУС 400508

Дата рождения: 02.04.09 г.
Место рождения: Литва
Порода: Голштинская чистопородная
Линия: Вис Айдиал 933122
Генеалогический комплекс: 1

ИПЦГ 124

М 2889973 3-13906-4,81-2,88

О COMESTAR LEE CAN 5757117 INDEX 139

ММ 1940615 1-7015-4,09-3,46

ОМ КАУНТРИ CAN 599862 INDEX 123

МО LAURA BLACK CAN 5319783 3-13212-3,5-3,2

ОО H.RAIDER CAN 390409

ТИТУЛ 200301

Дата рождения: 22.08.07 г.
Место рождения: РСУП "Племзавод "Кореличи"
Порода: Чёрно-пёстрая чистопородная
Линия: Вис Айдиал 933122
Генеалогический комплекс: 6

ИПЦГ 121

М ЗОРЬКА 9390 3-10264-4,0-3,55

О M.C.CARMEN USA 199798 INDEX 141

ММ МИРТА 1629 3-9016-3,93-3,16

ОМ ДУКАТ 400016 ОПЦ 101

МО M.PENCOL CAM 14780262 2-11639-4,8-3,3

ОО RICK USA 2127399 INDEX 121

Быки-производители, оценённые по генотипу

СЕЗАМ 400535

Дата рождения: 03.12.10 г.
Место рождения: Россия
Порода: Голштинская чистопородная
Линия: Вис Айдиал 933122
Генеалогический комплекс: 2

ИПЦГ 117

М УСМАНЬ 468 2-16154-3,68-3,27

О GG SPARTACUS USA 207641240 INDEX 121

ММ УСМАНЬ 3423 4-12947-3,87-3,05

ОМ ДИСКО 3854 ОПЦ 100

МО SATIN USA 17234243 2-15663-4,0-3,4

ОО OUTSIDE CAN 6026421 INDEX 144

МИКС 400613

Дата рождения: 23.01.12 г.
Место рождения: СПК “Свислочь”
Порода: Чёрно-пёстрая чистопородная
Линия: Монтвик Чифтейн 95679
Генеалогический комплекс: 3

ИПЦГ 116

М ПЛЮШКА 996 3-11698-4,13-3,15

О МЕЙСДОН USA 750242 INDEX 127

ММ БУРЕНКА 52 2-9254-4,11-3,11

ОМ ЭМИРАТ SWE 400134 ОПЦ 104

МО LATIN USA 13097714 1-13789-3,6-3,0

ОО SAM USA 207184639 INDEX 145

Быки-производители, оценённые по генотипу

СОФИТ 400567

Дата рождения: 01.09.11 г.
Место рождения: Россия
Порода: Голштинская чистопородная
Линия: Вис Айдиал 933122
Генеалогический комплекс: 2

ИПЦГ 112

М РОСА 4804 3-11298-3,85-3,25

О GG SPARTACUS USA 207641240 INDEX 121

ММ РОСА 2988 2-9253-3,7-3,34

ОМ ТЮЛЬПАН 33

МО SATIN USA 17234243 2-15663-4,0-3,4

ОО OUTSIDE CAN 6026421 INDEX 144

ТИМОН 400615

Дата рождения: 31.01.12 г.
Место рождения: СПК “Свислочь”
Порода: Чёрно-пёстрая чистопородная
Линия: Вис Айдиал 933122
Генеалогический комплекс: 1

ИПЦГ 109

М 382 4-10675-4,09-3,17

О ТЕРМИНЕЙТ USA 750217 INDEX 117

ММ АСЯ 70129 2-7547-4,1-3,5

ОМ СТУК 137 ОПЦ 100

МО TORY USA 12377605 3-19391-3,9-3,1

ОО TITANIC USA 123066734 INDEX 167

Быки-производители, оценённые по генотипу

КРОКУС 400419

Дата рождения: 04.12.08 г.
Место рождения:
ОАО “Шикотовичи”
Порода: Чёрно-пёстрая
чистопородная
Линия: Вис Айдиал 933122
Генеалогический
комплекс: 1

ИПЦГ 108

М ВЕРНАЯ 108 2-10420-3,62-2,88

О КЛАССИК USA 199802 ОПЦ 114

ММ ВАНИЛЬ 418 3-9323-3,94-3,11

ОМ БЕРН DEU 500030 ОПЦ 101

МО M.M.JEZEBEL USA 15459080 2-13971-4,5-3,5

ОО L.WINCHESTER USA 2205082 INDEX 114

БУШЛАТ 400534

Дата рождения: 27.10.10 г.
Место рождения: Россия
Порода: Голштинская
чистопородная
Линия: Рефлекшин
Соверинг 198998
Генеалогический
комплекс: 5

ИПЦГ 107

М ЦАРИЦА 4437 2-15084-3,82-3,2

О БИНКИ USA 750084 ОПЦ 101

ММ ЦАРИЦА 2742 2-10758-3,46-3,02

ОМ ЛИДЕР 129 ОПЦ 104

МО VANIA USA 17230117 2-15715-4,7-3,7

ОО BW MARSHALL USA 2290977 INDEX 161

Быки-производители, оценённые по генотипу

ВЕГАС 400550

Дата рождения: 21.03.11 г.
Место рождения: ГУСП "Племзавод "Муховец"
Порода: Чёрно-пёстрая чистопородная
Линия: Монтвик Чифтейн 95679
Генеалогический комплекс: 3

ИПЦГ 107

М АМУРА 10367061 4-12364-3,77-3,22

О ВИЗЗАРД DEU 750133 ОПЦ 108

ММ 10340114

ОМ ГУСЬ 400015 ОПЦ 102

МО ZOTTE DEU 41117002 3-13060-4,04-3,41

ОО WEBSTER NLD 159659261 INDEX 118

ЧАН 600286

Дата рождения: 10.10.07 г.
Место рождения: КСУП "Красная Звезда"
Порода: Чёрно-пёстрая чистопородная
Линия: Рефлекшн Соверинг 198998
Генеалогический комплекс: 5

ИПЦГ 107

М ОГЛАСКА 960 2-12338-4,35-3,23

О БУН USA 199805 ОПЦ 108

ММ 1938 6-7055-4,99-3,97

ОМ ЛЮКСУРИ CAN 599866 ОПЦ 101

МО R.L.MANDY USA 14689202 2-9444-4,2-3,3

ОО M.BELLWOOD USA 2103297 INDEX 119

Быки-производители мясных пород

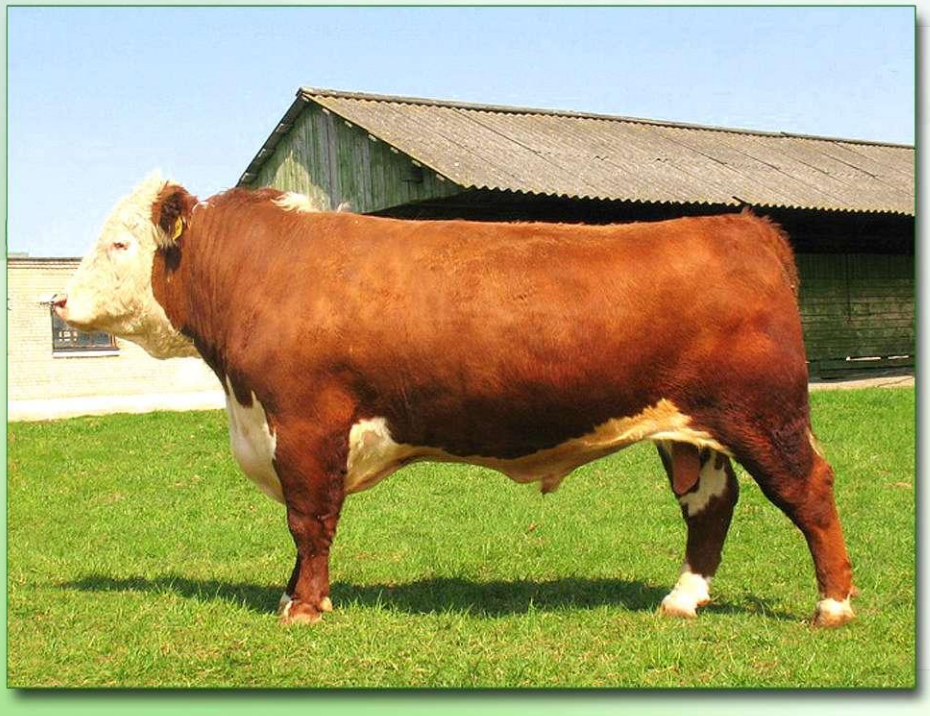

БРИЗ 400244

Дата рождения: 02.05.07 г.
Место рождения: Венгрия
Порода: Герефордская чистопородная

М 32111008 **О** M.B. SZERB 17947

ММ 32111329 **ОМ** ВИКТОР 13843 **МО** 32111014 **ОО** M.S.MIDWEST 15101

КЛАВДИЙ 400243

Дата рождения: 08.05.07 г.
Место рождения: Венгрия
Порода: Герефордская чистопородная

М 32111004 **О** М.К.ХАБАНЕРО-ЕТ 18426

ММ 32111323 **ОМ** ВИКТОР 13845 **МО** ВИКТОРИЯ 183 **ОО** ХАБАНЕРО 2709511

Быки-производители мясных пород

КИНТО 400425

Дата рождения: 29.04.08 г.
Место рождения: Литва
Порода: Герефордская чистопородная

M MOESKAR ROSE 69957011 O CARGO 6995701113

MM ROSE 69957009 OM M.SALUTE 5995700994 MO AMBER 251880 OO SABRE 2704253

ЧИБИС 400664

Дата рождения: 24.07.12 г.
Место рождения:
УСП “Новый Двор-Агро”
Порода: Герефордская чистопородная

M LT 4827976 O 34

MM LT 1081866 OM LT 4078849 MO 9302-90 OO 1094

Быки-производители мясных пород

РЫЖИК 400079

Дата рождения: 26.07.02 г.
Место рождения: КУСП “Племзавод “Дружба”
Порода: Лимузинская чистопородная

М 39604 **О** BULLY 749

ММ 348 **ОМ** 53 **МО** FANJA 74000173 **ОО** BENJAMIN 740002212

ПЕРСЕЙ 400663

Дата рождения: 04.01.13 г.
Место рождения: РУСП “Гродненское племпредприятие”
Порода: Абердино-ангусская чистопородная

М LT 5744065 **О** КАЧАФАЗ 256

ММ NAOMI DE 1503994242 **ОМ** LT 41484541 **МО** R.COG 1484438 **ОО** M.CACHAFAZ 1484429

РУСП “ГРОДНЕНСКОЕ ПЛЕМПРЕДПРИЯТИЕ”

тел./факс: 8(0152) 99 00 98
почта: bergpp@mail.grodno.by
сайт: grodnoplem.by

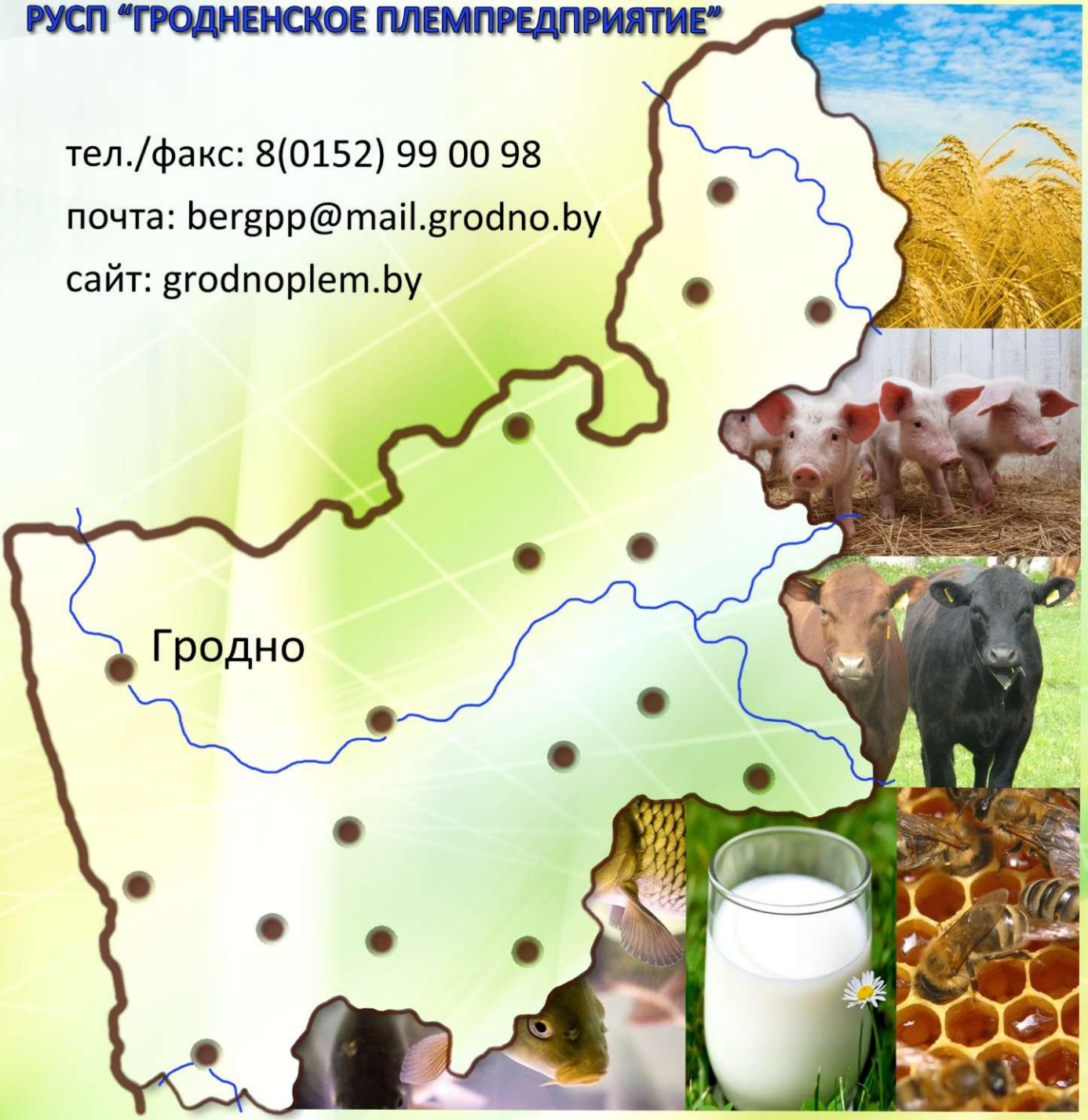

Берестовица: 8 (0151) 12 13 42
Волковыск: 8 (0151) 44 26 70
Вороново: 8 (0159) 42 19 06
Гродно: 8 (0152) 52 64 16
Дятлово: 8 (0156) 32 13 84
Зельва: 8 (0156) 42 49 86
Ивье: 8 (0159) 52 22 51
Кореличи: 8 (0159) 63 12 91
Лида: 8 (044) 73 38 362
Мосты: 8 (0151) 53 34 03
Новогрудок: 8 (0159) 722284
Островец: 8 (0159) 12 11 59
Ошмяны: 8 (0159) 37 05 57
Свислочь: 8 (0151) 33 42 04
Слоним: 8 (0156) 29 62 13
Сморгонь: 8 (0159) 23 30 76
Щучин: 8 (0151) 42 76 87